

Şerre düşman

Hicâz-İlâhi

Devr-i Hindi

Âmir Ateş



Şer re düş man Nem ru da hiç bir za ma n ba ş eğ me ye n



Da ma hak ta n ya na bâ tı l mı as la se v me ye n



Zül mü va r sa zâ li mi n maz lû ma Al la h va r di yen

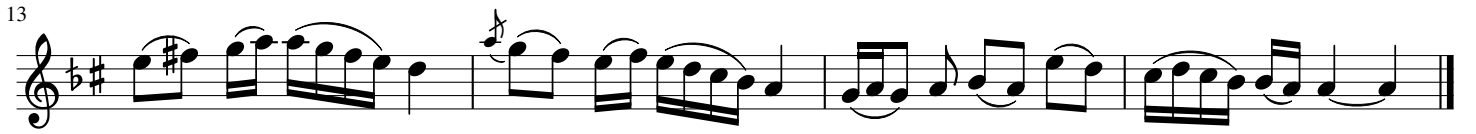

Şa n lı U r fam dı r makâ mı o l Ha li l I b râ hi min